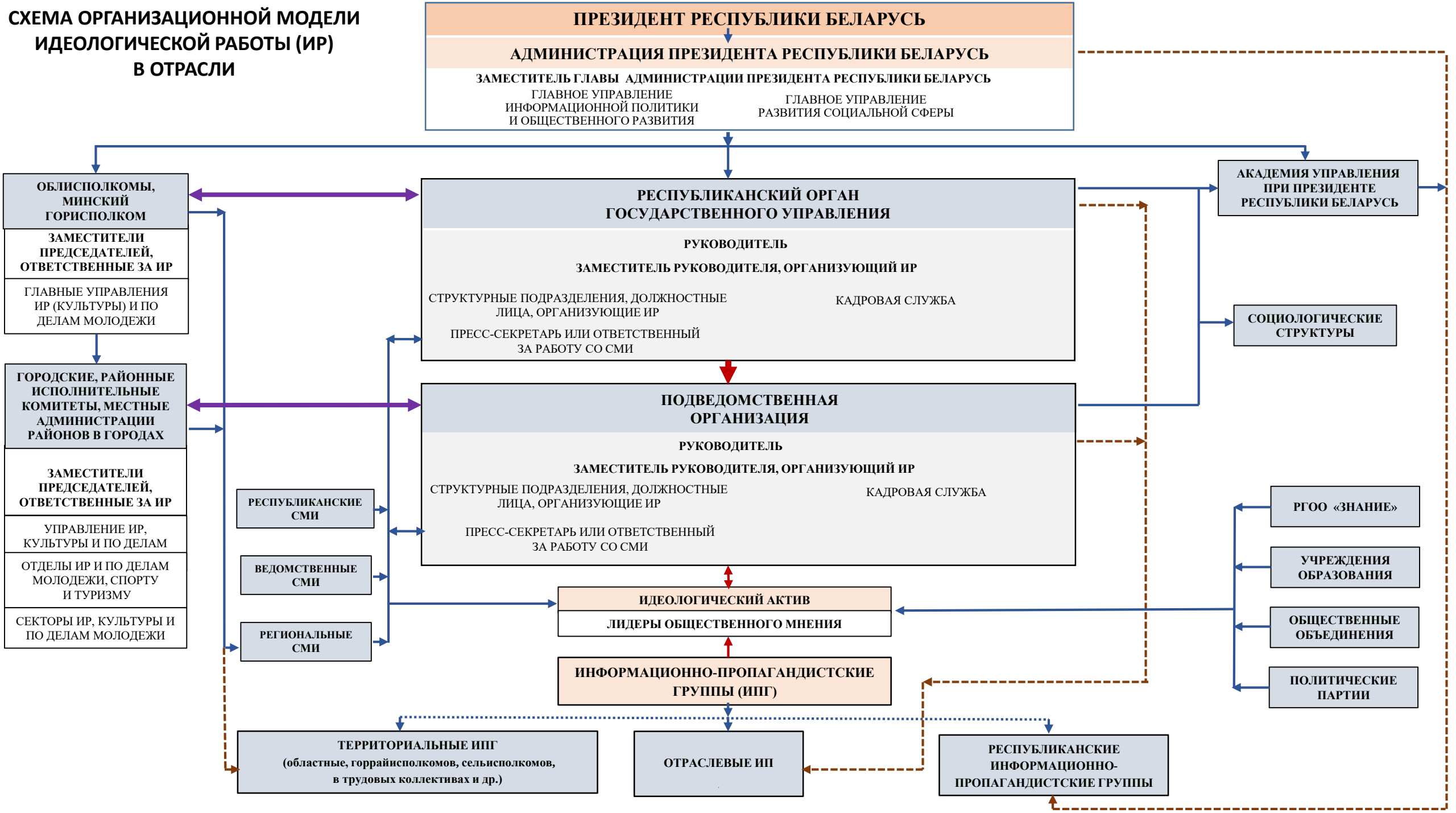СХЕМА ОРГАНИЗАЦИОННОЙ МОДЕЛИ ИДЕОЛОГИЧЕСКОЙ РАБОТЫ (ИР) В ОТРАСЛИ