Шугаёвой Алеси Александровны
220090, РБ, Минск, ул.
Широкая д. 22 кв 44 ,
Тел.моб: +375336319275 Алеся
Email: ya.smogu90@mail.ru

Об оказании помощи

Уважаемый руководитель!

Добрый день! Я, Шугаёва Алеся Александровна, 15.03.1990 г.р.
Диагноз: эпилепсия, тяжелая форма, эпистатусы в анамнезе.

История болезни.

Родилась недоношенной в 26 недель. С синдромом общего угнетения центральной нервной системы. В 14 лет поставили диагноз эпилепсия.

Болезнь началась в 2004 году, когда однажды произошел эпилептический приступ. Эпиприступы не поддаются медикаментозному лечению, быстро прогрессируют и видоизменяются. При этом я вынуждена принимать сильнодействующие противоэпилептические, дорогие лекарства, которые помогают снизить количество и силу приступов. Но приступов много! Очень много! Иногда каждый день! Я более 7 месяцев находилась в больнице, в том числе постоянно в реанимации на аппаратах ИВ Л.Было более 7 трахеостом. Мне очень больно во время приступов и, если в сознании, прошу мне помочь. Страшный диагноз: ГЕНЕРАЛИЗОВАННЫЕ ПРИСТУПЫ ЭПИЛЕПСИИ! Вердикт врачей - "болезнь можно победить, при приеме препарата Бривиакт (Израиль), цена которого 650 долларов на месяц и консультация врача 500 долларов. На нем приступы стали реже, но принимать его нужно постоянно. У меня частично поражено болезнью полушарие, которое отвечает за речь, зрение за часть тела. Точное и сложное обследование и лечение согласились провести врачи международной клиники Ассута Комплекс в Израиле (Стоимость 32 957 Евро), которые имеют богатый многолетний опыт, лучших специалистов и оборудование для спасения таких больных.

У меня нет возможности собрать деньги даже покупку поддерживающих препаратов. Поэтому я вынуждена обратиться за помощью ко всем неравнодушным людям, помогите, пожалуйста забыть, что такое боль и реанимации.

Сумма на лечение огромна и без вашей помощи и вашего участия мне не справиться! Помогите, пожалуйста, попасть на лечение!

Обычные люди начали помогать в сборе средств на лечение, в том числе и информационно. Я уже чувствую их помощь и поддержку.

Я вас умоляю не остаться в стороне и помочь мне.

Прошу Вас:

Оказать безвозмездную (спонсорскую), информационную помощь.

Разместить листовки, о сборе средств с информацией обо мне, у себя в организации.

По возможности организовать благотворительный сбор среди сотрудников Вашей организации.

Пакет всех необходимых подтверждающих документов прилагается. По вашему требованию,предоставлю дополнительные документы.

Буду ВАМ безмерно благодарна за любое содействие и помощь мне.

С Уважением Шугаёва Алеся Александровна

Реквизиты для помощи:

Благотворительные счета открыты

https://belarusbank.by/be/33139/33142/30394/blagotvoritelnost/6954
Благотворительные счета открыты в центре банковских услуг 529 - г.Минск, пр.Независимости, 56; УНП 100325912; МФО AKBBBY2X:

- **белорусские рубли** - транзитный счёт BY28AKBB38193821000170000000 на благотворительный счёт **BY08AKBB31340000045045620330** в отделении 529/330, бессрочный

- **доллары США** - транзитный счёт BY28AKBB38193821000170000000 на благотворительный счёт **BY84AKBB31340000044865620330** в отделении 529/330, бессрочный

- **евро** - транзитный счёт BY28AKBB38193821000170000000 на благотворительный счёт **BY67AKBB31340000045135620330** в отделении 529/330, бессрочный

- **российские рубли** - транзитный счёт BY28AKBB38193821000170000000 на благотворительный счёт **BY61AKBB31340000044945620330** в отделении 529/330, бессрочный

Благотворительные счета открыты на имя Шугаёвой Алеси Александровны

Назначение платежа: сбор средств для прохождения лечения за границей

Код назначения платежа: 44201 Безвозмездная (спонсорская) помощь

ПОМОЧЬ АЛЕСЕ МОЖНО

1. Пополнить счет МТС+375(33)6593831

привязанный к карте, оформленный на имя Шугаёвой Алеси

2.Услуга поделись балансом:*363*375336593831*сумма#вызов.
Затем *363*код подтверждения# и нажать кнопку ВЫЗОВ

3. ПОПОЛНИТЬ СЧЕТА КАРТ

БЕЛГАЗПРОМБАНКА
4641 3200 0853 3902 до 10/24

БПС банка
5435 5351 2677 4370 до 04.24

Технобанк
9112 3890 8232 7225 до 10/23

Все карты оформлены на Шугаёву Алесю Александровну

4.Пополнить Яндекс кошелек
410019422476034

Реквизиты для оказания помощи для граждан РФ:

1.Пополнить Яндекс кошелек

410019422476034

2. Отправить перевод через Золотая корона номер телефона

+375291831397на имя Шугаёва Алеся Александровна, Минск , Беларусь.

КартаЮMoney

5599002014472965 до 03/28

Благотворительный фонд https://www.siepomaga.pl/alesia-shuhayova

Огромное спасибо!

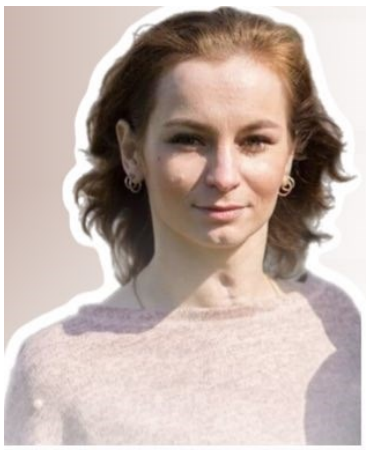

Шугаёва Алеся

РБ, г. Минск / 15.03.1990 г.р

ДИАГНОЗ: Эпилепсия (тяжелая форма), эпистатусы в анамнезе
Сбор на поддерживающую терапию и лечение в Израиле

СРОЧНЫЙ СБОР
34 007 $

Простой способ помочь - пополнить баланс МТС
+375 (33) 659-38-31

Или поделись балансом *363*375336593831*сумма#вызов

БЛАГОТВОРИТЕЛЬНЫЕ СЧЕТА

Открыты в центре банковских услуг, отделение 529/330 - г.Минск, пр. Независимости, 56
УНП 100325912 МФО AKBBBY2X

ТРАНЗИТНЫЙ СЧЕТ
BY20 AKBB 3819 3821 0608 4560 0000

BYN	BY08 AKBB 3134 0000 0450 4562 0330
RUB	BY61 AKBB 3134 0000 0449 4562 0330
EUR	BY67 AKBB 3134 0000 0451 3562 0330
USD	BY84 AKBB 3134 0000 0448 6562 0330

Назчание платежа: Для зачисления на благотворительный счет, открытые на имя Шугаёвой Алеси Адександровны, денежных средств на ее лечение

ПРИОРБАНК
5326 5800 0628 6758
до 09/26

БЕЛГАЗПРОМБАНК
4641 3200 0853 3902
до 10/24

БПС БАНК
5435 5351 2677 4370
до 04/24

ЯНДЕКС КОШЕЛЕК
4100 1942 2476 034

Все счета и карты открыты на имя Шугаёвой Алеси Александровны